



1日目

Day1 Schedule

9:30 ● 旭川空港発

9:45 ① 東川 道の駅 ひがしかわ「道草館」

東川町の観光情報やイベント情報などを発信している道の駅。地元の新鮮野菜や加工品が並び、登山客などで賑わっています。丁寧に手書きで書かれたオリジナルマップは常に最新情報が記載されており、旅行のお供にオススメです。

② 東川 東川町文化ギャラリー

1989年にオープンした東川町の写真文化発信を担う施設です。芸術や文化の発展を後押しする魅力的な企画展などイベントを開催できるスタジオ会場やラウンジも併設されています。

11:30 ③ 東川 ギャラリーZEN

2021年4月、東川町の中心部にあるギャラリー+カフェ+コワーキングスペースが一緒になった施設がオープン。芸術に触れたり、カフェでくつろいだり、快適な空間で仕事を行うなど様々な用途があります。

12:45 ④ 旭川 上野ファーム

大雪山連峰が見える自然豊かなガーデン。まるで森の中に迷いこんだような、不思議な気持ちを味わうことができます。

14:30 ⑤ 旭川 旭川デザインセンター

旭川地域の家具やクラフトメーカー約30社が常設ブースを設けている、家具&クラフトショップです。

16:00 ⑥ 旭川 旭川市彫刻美術館

旭川市ゆかりの彫刻家「中原悌二郎」氏を記念した彫刻専門の美術館です。中原悌二郎氏が残した彫刻を中心に、大きな影響を与えたロダン、荻原守衛氏などの作品も展示しています。ほか、企画展や講演会など彫刻に関する事業も行っています。

旭川泊

①



東川
道の駅
ひがしかわ「道草館」



住所 上川郡東川町
東町1丁目1-15
TEL 0166-68-4777

②

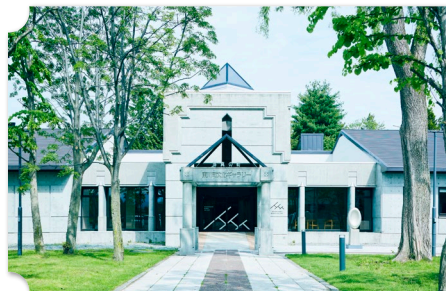

東川
東川町文化ギャラリー



住所 上川郡東川町
東町1丁目19-8
TEL 0166-82-2111

③



東川
ギャラリーZEN



住所 上川郡東川町
南町3丁目3-2
TEL 0166-76-7033

④



旭川
上野ファーム



住所 旭川市永山町16丁目
186-2
TEL 0166-47-8741

⑤



旭川
旭川デザインセンター



住所 旭川市永山2条10丁目
1-35
TEL 0166-48-4135

⑥



旭川
旭川市彫刻美術館



住所 旭川市春光5条7丁目
TEL 0166-46-6277

2 日目
Day2 Schedule



9:00 **7** 旭川 あさひかわ北彩都ガーデン
旭川駅に直結し、まちの中心にある珍しいロケーションのガーデンです。旭川市民憩いの場として愛されています。雄大な大雪山と四季に合わせて咲く花を眺めることのできる癒やしの空間です。



旭川
あさひかわ
北彩都ガーデン



住所 旭川市宮前2条1丁目
TEL 0166-74-5966

10:00 **8** 旭川 北の嵐山
ギャラリーや喫茶、レストランが点在している職人の郷。市民や観光客にも人気のあるスポットです。

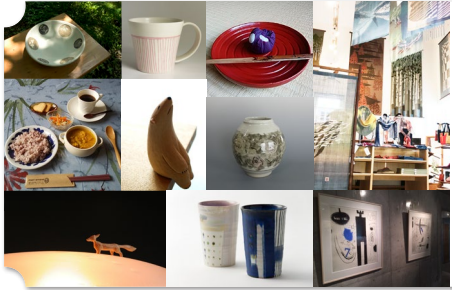

旭川
北の嵐山



住所 旭川市旭岡
TEL 各工房・店舗まで

12:00 **9** 深川
イルムの丘
セント・マーガレット教会
1998年にイギリスの著名な建築家、ジョン・S・ポニントン氏の設計によって建てられ、当時の面影を残したままチャペルの内装を一新生まれ変わりました。イルムの自然豊かな環境で、映画のようなウェディングを演出します。



深川
イルムの丘
セント・マーガレット教会



住所 深川市音江町
字音江777
TEL 0164-25-1022

10 深川 レストランコリーナ
「コリーナ」は、イタリア語で「丘」という意味で、その名の通り、深川市街を一望できるイルムの丘に建てられました。落ち着いた店内で北海道の旬の食材を味わえます。



深川
レストランコリーナ



住所 深川市音江町
字音江777
TEL 0164-25-1033

14:00 **11** 芦別 芦別市芸術文化交流館
閉校した諸学校の跡地を芦別市の地域芸術文化の交流の場として活用している施設です。市民の各種創作活動や道内外で活躍している芸術作家の創作活動の場としても提供しており、人と芸術を結ぶ拠点となっています。



芦別
芦別市芸術文化交流館



住所 芦別市新城町185
TEL 0124-28-2021

15:30 **12** 芦別 滝里湖/滝里ダム
国道沿いにあり、ウォータースポーツやキャンプなど様々なアクティビティが楽しめる湖です。紅葉に彩られた山々の鑑賞もおおすすめです。



芦別
滝里湖/滝里ダム



住所 芦別市滝里町
TEL 0124-24-4111

17:00 **13** 富良野 ニングルテラス

森の中に15棟のログハウスが連なるショッピングエリアのニングルテラス。富良野にしかない自然あふれるクラフト作品の販売をしています。夜にライトアップされた光景も必見です。

富良野泊



13 

富良野
ニングルテラス



住所 富良野市中御料
新富良野プリンスホテル内

TEL 0167-22-1111

3 日目
Day3 Schedule

10:00 **14** 中富良野 ファーム富田

毎年100万人もの観光客が訪れる、日本最大級のラベンダー畑が人気のガーデンです。夏だけではなく、霜の降りる頃まで花畑の見頃は続き、雪を冠した十勝岳連峰も見ることができます。

14 

中富良野
ファーム富田



住所 空知郡中富良野町
基線北15号

TEL 0167-39-3939

11:30 **15** 上富良野 後藤純男美術館

日本画家として精一杯人生を全うした「後藤純男」氏の「夢の家」とも言われる美術館です。初期から晩年までの作品鑑賞ができます。

15 

上富良野
後藤純男美術館



住所 空知郡上富良野町
東4線北26号

TEL 0167-45-6181

16 上富良野 レストランふらのグリル

後藤純男美術館に併設しているレストランです。十勝岳連峰や一面秋の景色となった広大な上富良野の丘陵地を眺めながらお食事を楽しめます。

16 

上富良野
レストランふらのグリル



住所 空知郡上富良野町東4線北26号
後藤純男美術館2F

TEL 0167-45-6181

14:00 **17** 美瑛 美瑛の丘

テレビのCMやポスターのメインビジュアルにも使用される、美瑛の丘はメルヘンチックな風景が魅力的です。パッチワークのようにカラフルな色が広がる丘を楽しみましょう。

17 

美瑛
美瑛の丘

15:30 **18** 旭川 就実の丘

四国出身者の入植によって畑作地として開拓された、旭川空港南東の就実地区に広がる景勝地。ジェットコースターのようなアップダウンの道を過ぎると、大雪山連峰・十勝岳連峰などを一望することができます。

18 

旭川
就実の丘



住所 旭川市西神楽就実

16:00 旭川空港着

